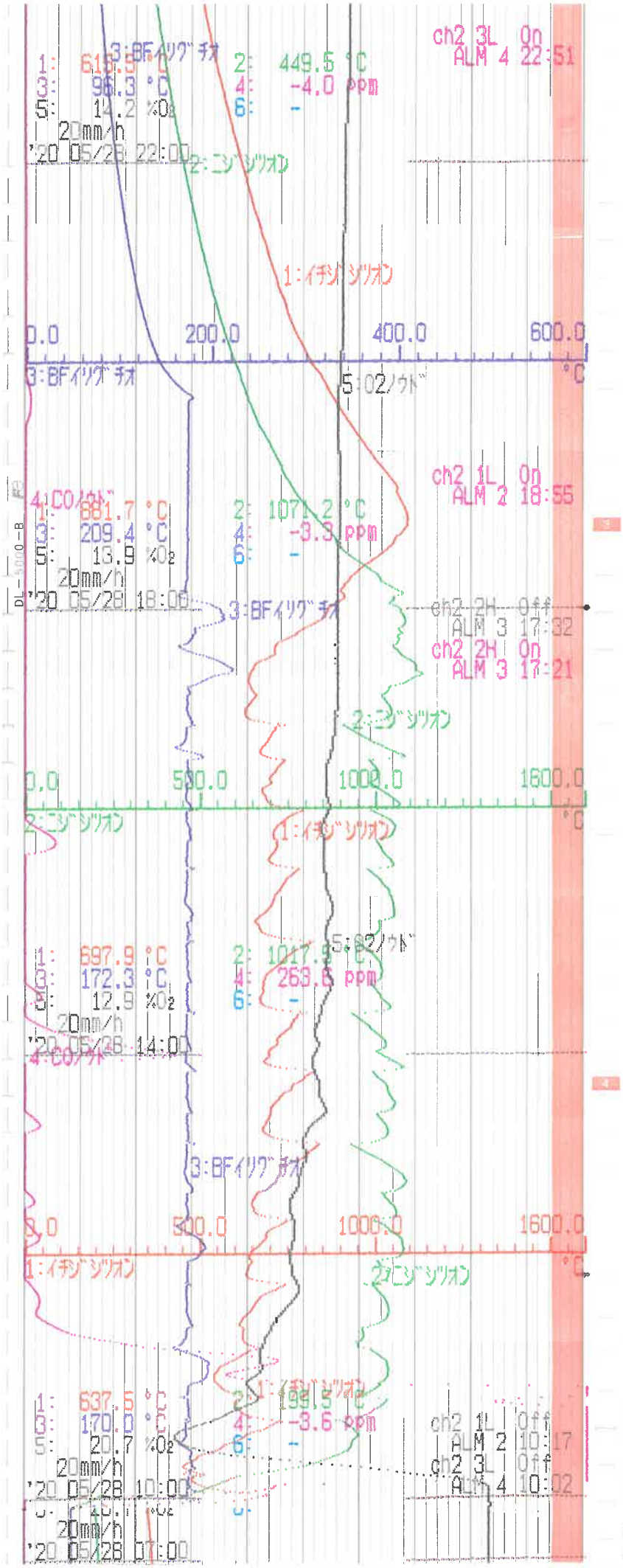
3:BFイリグチオ
1: 616.0 °C
3: 96.3 °C
5: 14.2 %O2
20mm/h
'20 05/28 22:00
2: 449.5 °C
4: -4.0 ppm
6: -
ch2 3L On
ALM 4 22:51
2:ニジジツオン
1:イチジジツオン
0.0
200.0
400.0
600.0
°C
5:O2ノウド
ch2 1L On
ALM 2 18:55
4:COノウド
1: 681.7 °C
3: 209.4 °C
5: 13.9 %O2
20mm/h
'20 05/28 18:00
2: 1071.2 °C
4: -3.3 ppm
6: -
3:BFイリグチオ
ch2 2H Off
ALM 3 17:32
ch2 2H On
ALM 3 17:21
2:ニジジツオン
0.0
500.0
1000.0
1600.0
°C
2:ニジジツオン
1:イチジジツオン
1: 697.9 °C
3: 172.3 °C
5: 12.9 %O2
20mm/h
'20 05/28 14:00
2: 1017.9 °C
4: 263.6 ppm
6: -
5:O2ノウド
4:COノウド
3:BFイリグチオ
0.0
500.0
1000.0
1600.0
°C
1:イチジジツオン
ヴニジジツオン
1: 637.5 °C
3: 170.0 °C
5: 20.7 %O2
20mm/h
'20 05/28 10:00
2: 199.5 °C
4: -3.6 ppm
6: -
1:イチジジツオン
ch2 1L Off
ALM 2 10:17
ch2 3L Off
ALM 4 10:02
20mm/h
'20 05/28 07:00

20. 05. 28