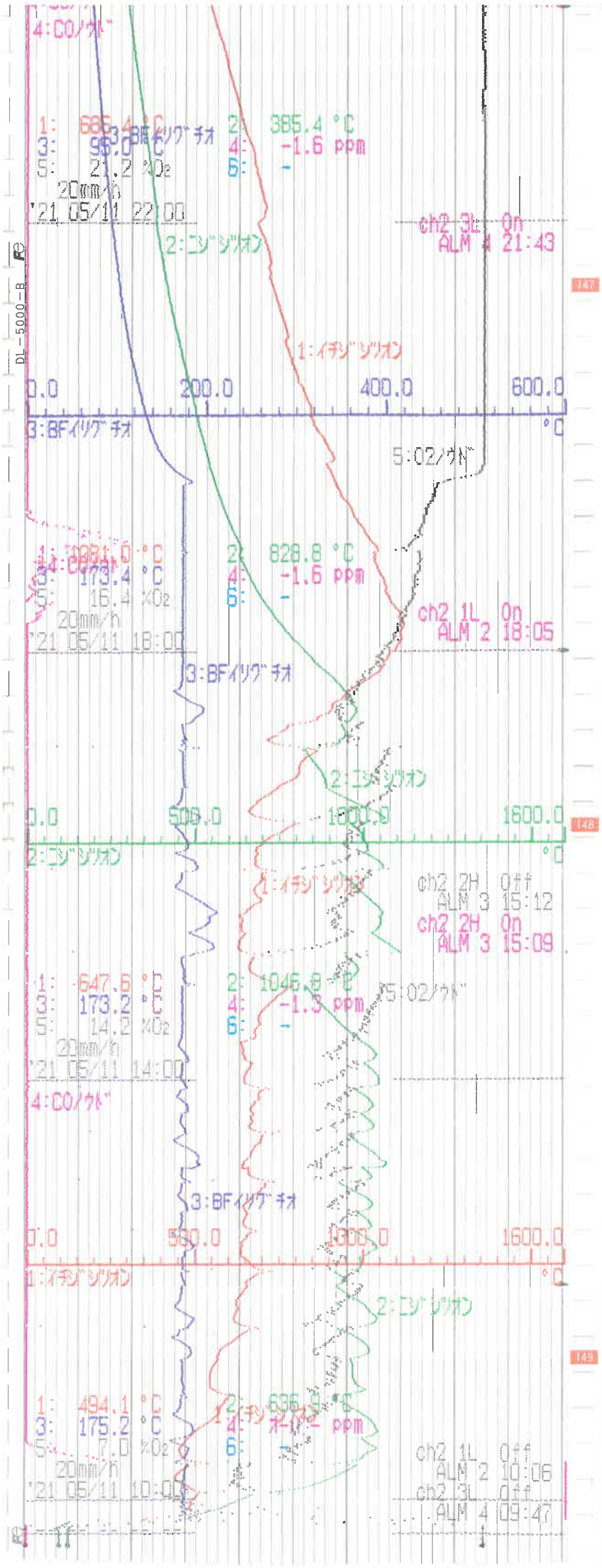
4:COノウド
1: 685.4 °C
3: 96.0 °C
5: 21.2 %O2
20mm/h
'21 05/11 22:00
3:BFイリグチオ
2: 385.4 °C
4: -1.6 ppm
6: -
2:ニシジリオン
ch2 3L On
ALM 4 21:43
1:イチジリオン
0.0
200.0
400.0
600.0
°C
5:O2ノウド
1: 1081.0 °C
3: 173.4 °C
5: 16.4 %O2
20mm/h
'21 05/11 18:00
2: 828.8 °C
4: -1.6 ppm
6: -
ch2 1L On
ALM 2 18:05
3:BFイリグチオ
2:ニシジリオン
0.0
800.0
1600.0
°C
1:イチジリオン
ch2 2H Off
ALM 3 15:12
ch2 2H On
ALM 3 15:09
1: 647.6 °C
3: 173.2 °C
5: 14.2 %O2
20mm/h
'21 05/11 14:00
2: 1046.8 °C
4: -1.3 ppm
6: -
5:O2ノウド
4:COノウド
3:BFイリグチオ
0.0
800.0
1600.0
°C
1:イチジリオン
2:ニシジリオン
1: 494.1 °C
3: 175.2 °C
5: 7.0 %O2
20mm/h
'21 05/11 10:00
2: 636.5 °C
4: -1.2 ppm
6: -
ch2 1L Off
ALM 2 10:06
ch2 3L Off
ALM 4 09:47
DL-5000-B

21. 05. 11